

ふかや市 社協だより

第 9 号

平成20年2月1日

編集発行人
社会福祉法人

深谷市社会福祉協議会

深谷市西島町2丁目14番地4

TEL 573-6563 FAX 573-0806

E-mail shakyo@city.fukaya.saitama.jp

http://www.city.fukaya.saitama.jp/shakyo

赤い羽根募金にご協力いただき ありがとうございました



昨年10月1日から全国一斉に展開された赤い羽根共同募金運動は、市民の皆様の温かいご支援とご協力により、16,010,317円の実績をあげることができました。

皆様の心温まる善意に対し、厚くお礼申し上げます。この赤い羽根共同募金は、地域による戸別募金をはじめ、街頭募金や会社・事業所からの法人募金、福祉施設・各種団体や事業所における職域募金、各学校の児童・生徒による学校募金などのいろいろな形で集められたものです。

また、募金にあたっては、自治会、民生委員・児童委員、ボランティアグループ、ガールスカウト、ボーイスカウト、市内の企業や事業所、そして各学校関係の方々等多くの皆様のご協力を通じて行われました。

これらの各種募金の結果は、6、7ページに記載しました。

なお、皆様から寄せられた募金は、深谷市も含めた県内各地に配分され、次のように活用されます。

○福祉施設の整備
○障害者の働く場所や社会参加の支援

○未来を支える子どもたちへの支援

○援護を必要としている人たちの福祉の向上

目 次

社協支会事業の紹介	南支会	P2
	花園支会	P3
中越沖地震義援金結果報告、奉仕団活動		P4
会員募集結果報告、施設紹介		P5
赤い羽根共同募金結果報告		P6・7
寄付金、施設紹介		P8

児童福祉事業

社会福祉協議会南支会では、南公民館、自治会連合会南支会、南地区青少年健全育成会などと協力し、様々な事業を展開しています。今回は、児童福祉事業の一つである「親子おはなし会」と「親子ふれあい広場」をご紹介します。

「親子おはなし会」は、年に6回、本の読み聞かせボランティアのご協力により絵本の読み聞かせや紙芝居などを行っています。また、「親子ふれあい広場」も年に5回、ボランティアの方の指導のもとおもちゃ作りや16ミリ映画の鑑賞をしています。いずれも多くの親子の方に喜んでいただいています。



「親子おはなし会」の風景です。皆さん、熱心に聞き入っていました。



「親子ふれあい広場」の風景です。小さい子どもたちも、一所懸命でした。

ふれあいサロン 武蔵野Ⅰ

～ 煮ぼうとうで暖まろう！ ～

社会福祉協議会花園支会では、各自治会単位で楽しく、笑いながら、みんなで集う“ふれあいいきいきサロン”を推進しています。

今回は、武蔵野流^{ながれ}地区の“ふれあいサロン武蔵野Ⅰ”をご紹介します。

武蔵野流地区は、75世帯の自治会です。福祉委員さん（5名）、協力委員さん（3名）が中心となり、月1回のサロンを開催しています。自治会も後援という形でサロンに関わって頂いています。

集まった一人ひとりが主役です。ご近所の方が、サロン（地域拠点）に集うことで、「お互いの困りごとを助け合うことが必要だね」と気づけたりして、ご近所の方による日頃の見守り・支え合い活動へ展開していくきっかけづくりが、サロンです。

11月のサロンでは、昔ながらの煮ぼうとうで暖まりました。武蔵野自治会連合会（10自治会）では、各サロンがそれぞれ煮ぼうとうを作るそうです。それぞれの味付けで地区の特色を出しています。

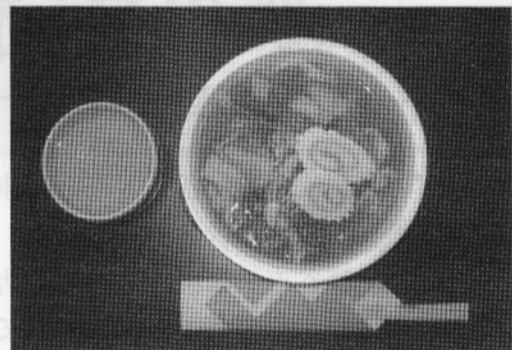

会食の他に、「楽しい」「参加しやすい」「グループができる」活動が行われており、時には健康管理のために保健師などが健康チェックに訪れたりもしています。



平成19年 新潟県中越沖地震に義援金

平成19年7月16日に発生した新潟県中越沖地震の義援金にご協力いただきありがとうございました。

地震発生後から6ヶ月間、義援金を呼びかけたところ、日赤深谷市地区を通じてご協力をいただいた義援金は、1月16日現在、累計で25件6,244,466円集まり、新潟県へ送金しました。

なお、8月17日までにご協力いただいた16件1,990,347円は、『ふかや市社協だより第7号』で報告したため、8月18日以降にご協力をいただいた9件を報告します。

日赤深谷市地区では、平成20年7月16日まで義援金の募集を行なっておりますので、ご協力をお願いいたします。

＜順不同・敬称略＞

・川本高齢者コーラスすずらん	20,000円	・夢まつりの会	10,840円
・普濟寺自治会グランドゴルフ大会	20,056円	・深谷市赤十字奉仕団炊き出し訓練募金箱	11,356円
・深谷市自治会連合会	4,100,722円	・花園菊花愛好会	13,372円
・かかしまつり	52,773円	・一市民	5,000円
・一市民	20,000円		

深谷市赤十字奉仕団

～岩手県田野畑村赤十字奉仕団と災害時協力を確認～

平成19年12月13日(木)に深谷市と友好都市の岩手県田野畑村赤十字奉仕団と『災害時における相互応援協定書』の締結を行ないました。

この協定は、深谷市又は田野畑村で災害が発生した場合において、赤十字の精神に基づき、相互応援を遂行するため必要な事項について定めたものです。

応援の内容は、赤十字の理想とする人道的支援や必要物資の提供等を行ないます。

なお、もう1つの友好都市である静岡県岡部町赤十字奉仕団とも同協定の締結に向けて、情報交換をしております。



△ 情報交換会



△ 協定書へ調印

社協会員にご加入いただきありがとうございました

深谷市社会福祉協議会は、地域に密着した福祉活動を展開するため、様々な福祉事業を実施しております。その自主財源の確保を図るため、市民の皆様のご理解とご協力を求め、会員の加入促進に努めてきました。

市民の皆様のご協力により15,278,300円の実績を収め、たくさんの方々にご加入いただきました。皆様のご理解とご協力に対して厚くお礼申し上げます。なお、『誰もが安心して暮らすことができる福祉のまちづくり』に向け、各種の事業を通して役立たせていただきます。

平成19年度 会員募集結果一覧

平成19年12月31日現在

支会名	普通会員			特別会員			普通会員・特別会員の合計		
	会員数	口数	会費額(円)	会員数	口数	会費額(円)	会員数	口数	会費額(円)
深谷	3,982	4,948	1,484,800	375	393	393,000	4,357	5,341	1,877,800
藤沢	2,398	3,204	961,200	241	243	243,000	2,639	3,447	1,204,200
幡羅	3,961	4,690	1,407,000	166	171	171,000	4,127	4,861	1,578,000
明戸	1,263	1,474	442,200	70	74	74,000	1,333	1,548	516,200
大寄	924	1,548	464,400	38	40	40,000	962	1,588	504,400
八基	1,053	1,731	519,300	51	51	51,000	1,104	1,782	570,300
豊里	1,131	1,713	513,900	43	44	44,000	1,174	1,757	557,900
上柴	3,675	4,841	1,452,300	101	115	115,000	3,776	4,956	1,567,300
南	3,776	4,330	1,299,000	100	123	123,000	3,876	4,453	1,422,000
岡部	4,019	4,563	1,368,900	275	307	307,000	4,294	4,870	1,675,900
川本	2,931	3,048	914,800	72	151	151,000	3,003	3,199	1,065,800
花園	3,465	3,705	1,111,500	83	95	95,000	3,548	3,800	1,206,500
合計	32,578	39,795	11,939,300	1,615	1,807	1,807,000	34,193	41,602	13,746,300

<法人会員> 会員数：216社 口数：247口 会費金額：1,235,000円
 <団体会員> 会員数：61団体 口数：99口 会費金額：297,000円

深谷市に新たな福祉施設が開設されました

平成19年9月、次世代育成支援施設として「児童養護施設はなこみち」が開設されました。地域交流センター・プレーホール等を活用し、地域貢献を視野にいたした活動を目指した施設です。

児童養護施設では、予期できない災害や事故、親の離婚や病気などさまざまな事情により、家族による養育が困難な2歳からおおむね18歳の子どもたちの家で、協調性や思いやりの心を育みながら生活をしています。

名称：児童養護施設 はなこみち
 住所：深谷市西大沼4番地1
 定員：45名（ショートステイ3名）
 電話番号：574-3146
 F A X：574-3136



共同募金 結果報告

平成19年12月31日現在

名 称 (順不同・敬称略)	募金額(円)	名 称 (順不同・敬称略)	募金額(円)
稲荷町保育園	22,500	深谷市自治会連合会 藤沢支会	10,000
東光保育園	22,000	深谷市自治会連合会 幡羅支会	10,500
さくら保育園	11,000	深谷市自治会連合会 明戸支会	7,500
すみれ保育園	23,000	深谷市自治会連合会 大寄支会	9,000
あけぼの保育園	20,000	深谷市自治会連合会 八基支会	6,500
仙元山保育園	16,300	深谷市自治会連合会 豊里支会	6,500
桃園保育園	8,000	深谷市自治会連合会 上柴支会	20,000
桃園第二保育園	6,600	深谷市自治会連合会 南支会	12,000
栃の木保育園	14,000	深谷市自治会連合会 岡部支会	10,500
花園保育園	14,500	深谷市自治会連合会 川本支会	10,500
花園第2保育園	18,000	深谷市自治会連合会 花園支会	11,000
深谷小学校	9,600	ボランティアグループ ふれあい	11,000
桜ヶ丘小学校	24,000	深谷点訳ボランティアの会	9,000
藤沢小学校	19,000	深谷手話サークルねぎの会	9,800
上柴東小学校	32,500	食事サービスボランティアの会	10,000
上柴西小学校	33,000	保育ボランティア「すくすく」	2,000
幡羅小学校	24,500	運転ボランティアの会	2,500
八基小学校	20,000	点訳むらさきの会	5,500
岡部小学校	18,000	ガイドヘルプ「あいハート」	6,000
本郷小学校	18,500	川本朗読クラブひまわり	12,100
川本南小学校	20,000	川本おはなし会	5,000
花園中学校	9,557	すばるの会	7,500
赤城乳業株式会社	57,300	深谷朗読ボランティア「はなみずき」	10,200
おかべ物産観光株式会社	20,000	深谷ロータリークラブ	27,700
信栄建設株式会社	20,000	深谷東ロータリークラブ	35,000
株式会社鈴木工務所	8,000	深谷ライオンズクラブ	20,000
たつみ印刷株式会社	10,000	深谷ノースロータリークラブ	10,000
東京電力株式会社深谷営業センター	40,600	埼玉県深谷地区医師会	96,300
株式会社丸徳商会	24,900	日赤有功会深谷市支会	9,500
株式会社足利銀行 深谷支店	11,810	カルチャークラブ I N A	3,000
株式会社埼玉りそな銀行 深谷支店	18,500	民和会	6,000
株式会社武蔵野銀行 深谷支店	27,000	一市民	3,000
誠和印刷株式会社	5,000	一市民	931
深谷地区民生委員・児童委員協議会	32,000	一市民	500
藤沢地区民生委員・児童委員協議会	15,000	一市民	500
幡羅地区民生委員・児童委員協議会	25,000	一市民	1,000
明戸・大寄地区民生委員・児童委員協議会	18,000	一市民	1,000
豊里地区民生委員・児童委員協議会	29,050	一市民	500
上柴地区民生委員・児童委員協議会	38,009	一市民	500
南地区民生委員・児童委員協議会	25,000	一市民	500
岡部地区民生委員・児童委員協議会	40,000	一市民	2,000
川本地区民生委員・児童委員協議会	27,000	一市民	30,000
花園地区民生委員・児童委員協議会	14,000	深谷市役所	822,211
上柴地区民児協有志	6,500	深谷市社会福祉協議会	50,100
深谷市自治会連合会 深谷支会	8,000		

V 法人募金・個人募金

366,997円

名 称 (順不同・敬称略)	募金額(円)	名 称 (順不同・敬称略)	募金額(円)
赤城乳業株式会社	10,000	秩父コンクリート工業株式会社	10,000
株式会社新井機械製作所	10,000	東京化成工業株式会社深谷工場	10,000
石川建設株式会社埼玉支社	10,000	東京ワックス株式会社	5,000
株式会社エフジーケー	30,000	東洋印刷株式会社	10,000
小沢工業株式会社	3,000	成木コンテナ株式会社	4,600
株式会社オリケイ	10,000	長谷川香料株式会社深谷事業所	15,000
有限会社ケアサービス・フォーレスト	10,712	株式会社深谷上柴ショッピングセンター	20,000
埼玉ガス株式会社	10,000	深谷金融団	20,000
サンウェーブ工業株式会社深谷製作所	10,000	株式会社深谷並木青果市場	10,000
三晃金属工業株式会社深谷製作所	10,000	古河スカイ株式会社深谷工場	10,000
下妻石油商事株式会社	5,000	古郡建設株式会社	20,000
昭和電機株式会社	10,000	株式会社丸徳商会	10,000
株式会社鈴木工務所	10,000	溝口洋紙株式会社	5,000
諏訪倉庫株式会社	3,000	大和紙器株式会社深谷工場	8,000
大東食研株式会社深谷工場	10,000	一市民	24,000
ダイニック株式会社埼玉工場	10,000	一市民	3,522
太平洋エンジニアリング株式会社	10,000	一市民	163
株式会社たべい	10,000		

平成19年度 赤い羽根

I 戸別募金

11,843,148円

深谷地区	藤沢地区	幡羅地区	明戸地区	大寄地区	八基地区
1,660,040	801,820	1,358,317	408,580	309,000	362,880
豊里地区	上柴地区	南地区	岡部地区	川本地区	花園地区
379,440	1,482,905	1,394,055	1,469,000	1,123,880	1,093,231

II 街頭募金

308,631円

① 深谷駅前、店の入口で通行人に寄付を呼びかけたもの。

209,554円

10月1日(月)	7:00~11:00	深谷駅	36,002円
	13:30~15:30	深谷上柴ショッピングセンター	27,249円
10月2日(火)	7:00~11:00	深谷駅、キンカ堂、道の駅おかべ	66,430円
	13:30~15:30	深谷上柴ショッピングセンター	11,645円
10月3日(水)	6:00~8:00	深谷駅	5,567円
10月7日(日)	13:00~15:00	深谷上柴ショッピングセンター	50,560円
11月3日(土)	10:30~11:30	道の駅かわもと	12,101円

※街頭募金ボランティアに、深谷市民生委員・児童委員協議会(10/1・2)、深谷点訳ボランティアの会(10/1)、ボランティアグループふれあい(10/2)、埼玉県弘済会大里支部(10/3)、社団法人ガールスカウト日本連盟第58団(10/7)、ボーイスカウト川本第1団(11/3)の皆様にご協力いただきました。

② 運動会やまつり会場で、参加者や来場者に寄付をお願いしたもの。

80,312円

10月1日(月)	ハート・P o P o 放課後児童クラブ	3,688円
10月6日(土)	稲荷町保育園運動会	10,354円
10月14日(日)	小前田まつり	44,385円
10月20日(土)	深谷保育園・深谷西保育園運動会	20,589円
10月28日(日)	福祉の市	1,296円

③ 公共機関等に募金箱を設置し、寄付をいただいたもの。

18,765円

III 学校募金

398,687円

深谷高等学校	幡羅中学校	上柴東小学校	岡部西小学校	明戸幼稚園
深谷商業高等学校	明戸中学校	上柴西小学校	川本南小学校	大寄幼稚園
深谷第一高等学校	豊里中学校	幡羅小学校	川本北小学校	常盤幼稚園
川本高等学校	岡部中学校	常盤小学校	花園小学校	豊里幼稚園
正智深谷高等学校	川本中学校	明戸小学校		おかべ幼稚園
東京成徳深谷高等学校	花園中学校	大寄小学校	深谷幼稚園	花園幼稚園
		豊里小学校	深谷西幼稚園	
深谷中学校	深谷小学校	八基小学校	桜ヶ丘幼稚園	花園保育園
南中学校	深谷西小学校	岡部小学校	藤沢幼稚園	花園第2保育園
藤沢中学校	桜ヶ丘小学校	榛沢小学校	上柴西幼稚園	
上柴中学校	藤沢小学校	本郷小学校	幡羅幼稚園	

IV 職域募金 (赤い羽根カード・バッジ募金)

3,092,854円

企業、団体、官公庁などの職場で、従業員等に呼びかけご協力いただいたもの。

名 称 (順不同・敬称略)	募金額(円)	名 称 (順不同・敬称略)	募金額(円)
深谷警察署	48,000	F O M A ・ なごみ	17,000
埼玉県大里農林振興センター農村整理部	11,300	皆光園	17,300
埼玉県立総合教育センター深谷支所	10,595	埼玉朝日園	18,931
深谷赤十字病院	215,400	春日園	16,000
深谷商工会議所	14,000	第2春日園	8,000
深谷市シルバー人材センター	13,000	しくね育成園	27,810
深谷市民文化会館	4,800	たんぼぼ作業所	9,500
深谷市総合体育館	8,300	あゆみ作業所	20,000
深谷グリーンパーク・パティオ	3,100	川本園	18,500
川本サングリーンパーク	1,000	ウッドワーク川本	14,500
養護盲老人ホームひとみ園	40,500	若あゆ作業所	20,000
岡部ビーラ	10,000	ワークハウスみんなのいえ	7,000
藤の木荘	8,000	三愛学園	18,500
むさし愛光園	51,500	エンゼルの丘	42,150
福寿園	75,600	深緑苑	37,000
清風苑	17,500	樺の実保育園	18,000

◎里親入門講座

期 日	平成20年2月24日(日) 13時00分から16時00分
場 所	熊谷児童相談所 2階大会議室 住 所：熊谷市箱田5-12-1 電 話：048-521-4152
内 容	①里親制度について ②里親体験談
対 象 者	熊谷市及び隣接市町在住又は勤務の方
共 催	熊谷市・行田市・深谷市・秩父市・横瀬町・皆野町・長瀨町・小鹿野町 埼玉県里親会熊谷支部・熊谷児童相談所
申 込 先	深谷市 児童課 児童係 ☎048-574-6646 熊谷児童相談所 里親担当 ☎048-521-4152

◎障害児親子の集い ～ディズニーランドへのバスハイク～

期 日	平成20年3月8日(土)
行 き 先	東京ディズニーランド
対 象	市内在住の障害児(18歳未満)とその保護者
募 集 人 員	40名(定員になり次第締め切ります。)
受 付	2月12日(火)午前9時から先着順に受け付けます。
参 加 費	親子2名で1,000円(1名増すごとに500円)但し、小学生未満は無料 ※パスポート代・食事代は自己負担
申 込 み	身体障害者手帳、療育手帳、精神障害者手帳、参加費を持参の上、以下の各事務所にて申し込み下さい 深谷市社会福祉協議会 ☎573-6563 各支所 岡部支所 ☎585-6979 川本支所 ☎583-7600 花園支所 ☎584-1205

善意の寄付金 (平成19年11月1日～12月31日)

当協議会に対し次の寄付金が寄せられました。ありがとうございました。(敬称略)

深谷市聴覚障害福祉協会・手話サークルねぎの会	ファームドゥ(株)・	50,000円
・	・	10,000円
埼玉県異業種交流会	(株)ヤオコー 上野台店	33,262円
村岡次男	おしどり会	2,485円
むさしのパイロットクラブ	長在家東チャリティークリスマス会	30,000円
深谷自転車商組合	K Y B労働組合	30,000円
さいたまコープ	一市民	2,400円
朗読ボランティアはなみずき	吉澤 正則	2,015円
川本地区福寿会もくせい寿クラブ	倉内酒店	1,181円
深谷市立図書館利用者一同	松本 彪	30,000円
花園菊花愛好会	(有)タカハシ養鶏場	200,000円
(社)東京電気管理技術者協会埼玉支部	J F E建材労働組合熊谷支部	32,864円
深谷市立図書館利用者一同	農業共済組合管理職一同	10,000円
吉澤 正則	田嶋理美容店ゴルフチャリティーコンペ	242,527円
		60,000円