

ゲートボールで 健康増進

すぱーくで令和2年も元気に活動中！

社会福祉協議会では市内二か所で屋内ゲートボール場の運営をしています。天気の影響されず使用できるので練習や大会など多くの方に広く利用されています。



地区社協の活動報告

深谷地区

令和元年度 今年もサケの卵を配布しました。

サケが深谷に帰ってきました。サケは、生まれた川から海に出て日本から遠く離れたベーリング海まで旅をして大きくなり、3〜4年後にまた生まれた川に帰ってくると言われます。

太平洋側のサケが遡上する川の中でも南限に近い利根川だけにとどまらず、今年は、唐沢川でも確認されています。このうち何尾かは、放流会のサケでしょうか。

去る令和元年12月7日(土)、寒い中、深谷公民館において、毎年この事業を楽しみにしている小学生や保護者、小学校関係者にサケの受精卵を配布しました。

各家庭で約2か月間育てたサケの稚魚は、2月22日(土)に高島地内の利根川に放流します。

各家庭で命の誕生から稚魚になるまでの変化を飼育観察すること



によって、家族のふれあいを深め、稚魚の懸命に生きる姿から命のすばらしさや尊さを学んでもらうことを目的で、深谷地区社協は、この事業に毎年協力しています。

幡羅地区

第8回はたら公民館まつり

はたら公民館まつりは、公民館・自治会幡羅支会・幡羅地区社会福祉協議会・幡羅地区青少年健全育成会と共催し、隔年で開催されています。

今年は11月9日・10日に行われ、たくさんの方にお越しいただきました。

幡羅公民館や幡羅地区区内で活動しているサークルの発表の場である展示部門・芸能部門では日頃の練習の成果を見ることができました。招待出演の幡羅小学校の八木節保存会と幡羅中学校音楽部が出演するときには立ち見が出るほどの大盛り上がりでした。

販売部門では手打ちそばやフリーマーケット、とん汁、焼きそば、フランクフルトなどが出店しました。なかでも手打ちそばは行列が

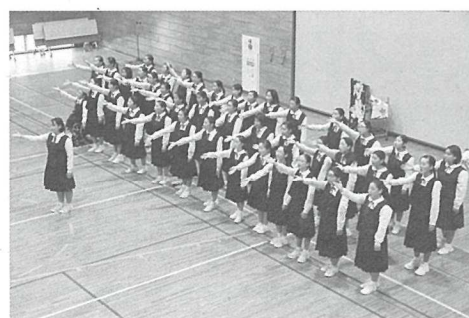

できるほどの人気でした。スタンプリーによる抽選もあり、どこも大盛況となりました。

大寄地区

大寄地区芸能祭

大寄地区では、11月10日（日）穏やかな天気の中公民館体育室で芸能祭を開催しました。

今年で第39回を迎える伝統的な行事で、歌や舞踊・お芝居を発表していただく楽しい一日となっています。

出演者は各自治会からの推薦による方々や、公民館利用団体の方たちです。カラオケや社交ダンス・フォークダンス・八木節などを披露していただきました。



▲大寄地区有志の皆さんによる『ご存知 水戸黄門』のお芝居

また、今年初めて正伝空手道の小学生による演武があり、練習の成果を地元の皆様に見せたいと、頑張ってくれました。

そして今年で6年目を迎えた地元の有志による『ご存知水戸黄門』のお芝居では、芝居中も笑いが絶えず大好評です。

そのほか、埼玉県の無形民俗文化財となっている内ヶ島万作踊り保存会による『白浪五人男』では今年の自治会長も参加し見事な名乗り口上を披露していただき、大変盛況な行事となりました。

八基地区

ふれあい・いきいきサロン

八基地区では町田、血洗島、上手計、横瀬本村、横瀬新田、下手計新田の6地区でふれあい・いきいきサロンが開催されております。

今回は、横瀬新田のふれあい・いきいきサロンを紹介します。

恒例のグラウンドゴルフ大会も10月18日（金）で9回目となりました。この内容について報告したいと思います。

今回は市町村レベルの大会と重なったため参加者が15名と例年より少なくなっていました。

いつもは20名くらいの人数で開催しております。そのかわり優勝のチャンスがあると大いにハッスルいたしました。次回は3月の予定という事ですので、地域の皆さん大いに期待してください。横瀬新田では自治会

白寿会、民生児童委員の皆さんたちが三位一体となって運営しております。

次に、写真にて内容の一部を紹介します。



新潟県南魚沼産コシヒカリによる 食糧支援



生活困窮者に対する緊急食糧支援やふれあい・いきいきサロンでの手作り料理の提供機会の増加、子ども食堂など深谷市内において『食』を通じた支援やコミュニケーション機会の場が増えています。

そこで、米処である友好都市の新潟県南魚沼市民からコシヒカリの寄付を募り、深谷市内で食糧を必要とする方に分配する仕組みを作りました。

11月18(月)に南魚沼市役所において『南魚沼産コシヒカリ贈呈式』を行い、南魚沼市社協会長よりコシヒカリ780キログラムを贈呈いただきました。

いただいたコシヒカリは、生活困窮者支援（公的な相談窓口で自立相談をしている方）、地域の集いの場であるふれあい・いきいきサロン、子ども食堂などで活用させていただきます。



▲贈呈式

▲サロン、子ども食堂代表者が受領

障害児親子等の集い

～ディズニーランドへのバスハイク～



- **と き** 令和2年3月7日(土)
- **行き先** 東京ディズニーランド
- **対 象** 市内在住の障害児とその保護者等
- **募集人員** 40人(定員になり次第締め切ります)
- **参加費** 1人 1,500円
- **受 付** 令和2年2月3日(月) 午前8時30分から先着順に受け付けます。
- **申し込み** 障害者手帳などの証明できるもの、参加費、パスポート代を持参のうえお申し込み下さい。

深谷市社会福祉協議会 ☎ 573-6561

バスポート代、食事代、お土産代等は、参加者の自己負担となります。

| | |
|-------------|--------|
| 大人(18歳以上) | 7,500円 |
| 中人(12歳～17歳) | 6,500円 |
| 小人(4歳～11歳) | 4,900円 |
| 3歳以下 | 無料 |

手話通訳 派遣事務所から



登録手話通訳者
認定試験について

ふかやシティハーフ
マラソン会場に手話
通訳者がいます

深谷市イメージキャラクター
ふかちゃん

今年も登録手話通訳者認定試験を実施します。

●対象となるのは…

- ①市内在住、在勤で手話奉仕員(入門、基礎)および手話通訳者養成講座の全過程を修了した方
- ②20歳以上の方
- ③深谷市の手話通訳者として活動していただく意思のある方

受験申込期間 2月7日(金)～14日(金)

認定試験 3月7日(土) 午前9時～

※お問い合わせ・申込み

深谷市手話通訳派遣事務所(深谷市社会福祉協議会 支援係)

TEL 048-573-6561

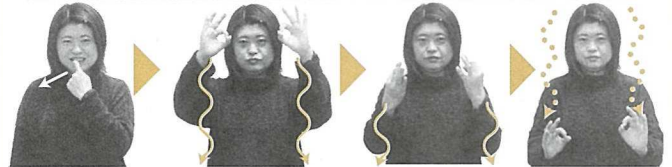

①

②

【雪】

- ①口を開き歯を指差した右手人差し指の指先を左方に振り、
- ②両手2指の輪をひらひらさせながら上から下へ下ろす。

お知らせひろば

楽しく学べる 成年後見笑百科

判断能力が不十分な方の権利と財産を保護する「成年後見制度」を、〈不幸予報士〉渋井保之氏とミココロコミック(お笑い芸人)と共に、楽しくわかりやすく学びましょう。



渋井保之氏



ミココロコミック

- **問合せ** 深谷市成年後見サポートセンター(深谷市社会福祉協議会内) ☎ 573-6561
- **対 象** 市内在住・在勤の方
- **と き** 3月14日(土) 午後1時30分～午後4時
- **定 員** 150名
- **場 所** 深谷市花園文化会館アドニス 集会室
- **参加費** 無 料
- **申し込み** 3月6日(金)までに、問合せ先へ。

訪問理美容サービス事業

美容院または美容院へ行くことが困難な高齢者及び障害者に対して、理容師または、美容師が家庭を訪問してカット（散髪）等を行います。

対象者 深谷市に住所を有し、かつ自分で歩いて美容院・美容院へ行くことが困難な方で、下記のいずれかに該当する方
 ①介護保険の要介護4・5の方
 ②身体障害者（**肢体不自由関係**）手帳1級・2級を所持している方

利用回数 年4回（申請月により利用回数変動）
利用料 1回5,000円（自己負担額：1回1,000円）
申し込み 証明書類（介護保険被保険者証、身体障害者手帳等）を持参のうえ、申し込みください。

問い合わせ 深谷市社会福祉協議会 ☎573-6563



寝具洗濯乾燥消毒サービス事業

在宅の高齢者及び障害者に対して、布団の洗濯・乾燥・消毒を行います。

対象者 深谷市に住所を有し、かつ自分で布団を干すことが困難な方で、以下のいずれかに該当する方
 ①70歳以上のひとり暮らしの方
 ②夫婦とも75歳以上のみの世帯の方
 ③介護保険の要介護4・5の方
 ④身体障害者（**肢体不自由関係**）手帳1級・2級を所持している方

利用回数 年4回（申請月により利用回数変動）
利用内容 1回につき、敷き布団、掛け布団、毛布各1枚を限度

利用料 洗濯：1回6,800円（自己負担額：680円）
申し込み 乾燥・消毒：1回3,000円（自己負担額：300円）
 証明書類（介護保険被保険者証、身体障害者手帳等）を持参のうえ、申し込みください。

問い合わせ 深谷市社会福祉協議会 ☎573-6563

あたたかい善意の寄付金

ありがとうございました



（令和1年11月1日～令和1年12月31日）

当協議会に寄付金が寄せられました。

これらの寄付金は深谷市社協が行っている各種事業に活用させていただきます。

（敬称略）

| 氏名 | 寄付金額 |
|-----------------|----------|
| 一市民 | 3,000円 |
| むさしのパイロットクラブ | 100,000円 |
| 都一座 | 10,000円 |
| お地蔵様浄財・女淵龍美（故人） | 5,344円 |
| ふかやeパワー株式会社 | 6,908円 |
| 幡羅地区民生委員児童委員協議会 | 48,496円 |
| むぎっこはたらクラフト | 8,000円 |
| 深和会 | 2,631円 |
| 吉澤 正則 | 10,500円 |

| 氏名 | 寄付金額 |
|------------------|----------|
| 株式会社花園たまや | 100,000円 |
| 田部井 清安 | 110,000円 |
| 埼玉県北明るい社会づくりの会 | 5,000円 |
| 幡羅中学校昭和40年卒業生同窓会 | 27,771円 |
| 一市民 | 80,000円 |
| 畠山上郷歩こう会 | 5,278円 |
| グループホームビッグ | 8,961円 |
| 菅沼平成クラブ | 10,000円 |



赤い羽根共同募金にご協力いただき、 ありがとうございます！

昨年10月1日から今年3月31日まで行われます「赤い羽根共同募金」運動ですが、
皆様のあたたかいご支援とご協力により、**13,776,527円の実績**をあげることができました。皆様の心あたたまる善意に厚く御礼申し上げます。
なお、募金結果の詳細については、以下のとおりです。(2020年1月6日現在)

2019年度 赤い羽根共同募金 結果報告

| I 戸別募金 | | | | | | 9,404,963 |
|-----------|-----------|-----------|-----------|---------|---------|-----------|
| 深谷地区 | 藤沢地区 | 幡羅地区 | 明戸地区 | 大寄地区 | 八基地区 | |
| 1,272,000 | 672,400 | 1,222,600 | 310,000 | 216,071 | 263,000 | |
| 豊里地区 | 上柴地区 | 南地区 | 岡部地区 | 川本地区 | 花園地区 | |
| 299,250 | 1,198,000 | 746,582 | 1,264,680 | 957,750 | 982,630 | |

| II 街頭募金 | | | | | 248,270 |
|-------------------------------------|---------------|--|---|---------|----------------------------------|
| ① 深谷駅前、道の駅、店頭の出入り口等で通行人に寄付を呼びかけたもの。 | | | | | 195,734 |
| 日 時 | 場 所 | 協力団体 | 募金総額 | | |
| 10/ 1(火) | 6:30 ~ 7:00 | J R深谷駅 | ●埼玉県弘済会大里支部 | 2,994 | |
| | 7:00 ~ 8:30 | J R深谷駅 | ●深谷市民生委員・児童委員協議会(上柴地区、南地区) | 12,071 | |
| 10/ 1(火) | 10:30 ~ 12:00 | アリオ深谷店 | ●あじさいの会 ●介護サポーターズ深谷 ●花園おはなしボランティア「サーブの会」 ●深谷音読・朗読ボランティアはなみずき ●深谷市図書館ボランティアの会 ●深谷手話サークルねぎの会 ●福祉イベントボランティアひまわり ●ホームヘルパーふれあいネット | 23,465 | |
| | | | 7:00 ~ 8:30 | J R深谷駅 | ●深谷市民生委員・児童委員協議会(深谷地区、藤沢地区、幡羅地区) |
| 10/ 2(水) | 9:30 ~ 11:00 | 道の駅 おかべ | ●深谷市民生委員・児童委員協議会(岡部地区) ●しくね育成園 | 16,202 | |
| | 9:30 ~ 11:00 | あけと農産物直売所 | ●深谷市民生委員・児童委員協議会(明戸・大寄地区、豊里地区) ●NPO 法人 みんなのいえ ●社会福祉事業 みらい | 23,693 | |
| | 10:30 ~ 12:00 | アリオ深谷店 | ●深谷運転ボランティアの会 ●ボランティアグループ ふれあい | 14,807 | |
| 10/ 6(日) | 10:00 ~ 11:30 | 道の駅 はなぞの 花園農産物直売所 花園フォレスト 花園ショッピングセンター「ハース」 セキチュー花園インター店 | ●深谷市民生委員・児童委員協議会(花園地区) | 41,141 | |
| | 13:30 ~ 15:00 | アリオ深谷店 | ●ガールスカウト日本連盟埼玉県支部第58団 | 30,337 | |
| 10/12(土) | 9:00 ~ 10:30 | 道の駅 かわもと | ●深谷市民生委員・児童委員協議会(川本地区) ●第2春日園 ●春陽の里 | 台風のため中止 | |
| 11/14(水) | 9:00 ~ 10:00 | 道の駅 かわもと | ●ボーイスカウト 深谷第2団 | 14,940 | |

| ② 運動会等で参加者や来場者に寄付をお願いしたもの。 | | | 48,032 |
|-----------------------------|------------------------------------|--|--------|
| 10/12(土) | 稲荷町保育園 運動会 | | 3,840 |
| 10/19(土) | 深谷保育園、深谷西保育園、深谷藤沢保育園、深谷上柴保育園 合同運動会 | | 44,192 |
| ③ 公共機関等に募金箱を設置し、寄付をいただいたもの。 | | | 4,504 |
| 10/1(火) ~ 11/29(金) | 深谷市役所総合案内、社会福祉協議会窓口など | | 4,504 |

| III 学校募金 | | | | | | | 524,844 |
|--------------|-----------|--------|--------|--------|----------|--------|---------|
| 深谷高等学校 | 明戸中学校 | 深谷小学校 | 八基小学校 | 川本北小学校 | 常盤幼稚園 | 埼玉工業大学 | |
| 深谷商業高等学校 | 豊里中学校 | 深谷西小学校 | 桜ヶ丘小学校 | 川本南小学校 | 桜ヶ丘幼稚園 | 東都大学 | |
| 深谷第一高等学校 | 南中学校 | 藤沢小学校 | 上柴東小学校 | 花園小学校 | 上柴西幼稚園 | | |
| 東京成徳大学深谷高等学校 | 上柴中学校 | 幡羅小学校 | 上柴西小学校 | | おかべ幼稚園 | | |
| | 岡部中学校 | 常盤小学校 | 岡部小学校 | 深谷幼稚園 | 花園幼稚園 | | |
| 深谷中学校 | 川本中学校 | 明戸小学校 | 岡部西小学校 | 深谷西幼稚園 | 花園保育園 | | |
| 藤沢中学校 | 花園中学校 | 大寄小学校 | 榛沢小学校 | 藤沢幼稚園 | 花園第2こども園 | | |
| 幡羅中学校 | 東京成徳深谷中学校 | 豊里小学校 | 本郷小学校 | 幡羅幼稚園 | | | |

IV 職域募金・個人募金（赤い羽根・カード・バッジ募金）

3,255,450

企業、団体、官公庁などの職場で、従業員等に呼びかけてご協力いただいたもの。

| 名称（順不同・敬称略） | 募金額（円） | 名称（順不同・敬称略） | 募金額（円） |
|----------------------|--------|----------------------|---------|
| 深谷地区民生委員・児童委員協議会 | 33,000 | 誠和印刷株式会社 | 10,300 |
| 藤沢地区民生委員・児童委員協議会 | 15,000 | たつみ印刷株式会社 | 10,000 |
| 幡羅地区民生委員・児童委員協議会 | 27,000 | ふかや物産観光株式会社 | 30,000 |
| 明戸・大寄地区民生委員・児童委員協議会 | 18,000 | 株式会社鈴木工務所 | 6,000 |
| 豊里地区民委員・児童委員協議会 | 20,000 | 株式会社丸徳商会 | 67,600 |
| 上柴地区民生委員・児童委員協議会 | 27,000 | 埼玉縣信用金庫深谷支店 | 15,000 |
| 南地区民生委員・児童委員協議会 | 26,000 | 株式会社埼玉りそな銀行深谷支店 | 19,700 |
| 岡部地区民生委員・児童委員協議会 | 40,000 | 株式会社埼玉りそな銀行岡部支店 | 12,500 |
| 川本地区民生委員・児童委員協議会 | 27,000 | 株式会社東和銀行深谷支店 | 2,000 |
| 花園地区民生委員・児童委員協議会 | 31,000 | 株式会社武蔵野銀行川本支店 | 10,000 |
| 深谷市自治会連合会深谷支会 | 8,000 | 一般社団法人深谷観光協会 | 20,000 |
| 深谷市自治会連合会八基支会 | 13,000 | 一般社団法人深谷寄居医師会 | 4,500 |
| 深谷市自治会連合会豊里支会 | 13,000 | 深谷ライオンズクラブ | 15,000 |
| 深谷市自治会連合会川本支会 | 21,000 | 深谷ロータリークラブ | 15,000 |
| ガイドヘルプ「あいハート」 | 4,200 | 深谷東ロータリークラブ | 33,000 |
| カルチャークラブ INA | 2,000 | 深谷寄居医師会メディカルセンター | 6,300 |
| 川本朗読クラブ ひまわり | 6,500 | 深谷商工会議所 | 13,000 |
| 彩の国いなほ会 | 11,500 | 深谷グリーンパーク・パティオ | 4,000 |
| 点訳むらさきの会 | 9,000 | 公益財団法人深谷市シルバー人材センター | 7,000 |
| 花園おはなしボランティア「サーブの会」 | 5,500 | 公益財団法人深谷市地域振興財団 | 12,600 |
| 深谷運転ボランティアの会 | 4,000 | 深谷市議会議員クラブ | 12,000 |
| 深谷音訳・朗読ボランティア「はなみずき」 | 21,000 | 深谷赤十字病院 | 393,534 |
| 深谷子ども本の会 | 3,000 | 日赤有功会深谷市支会 | 7,500 |
| 深谷手話サークル ねぎの会 | 18,000 | 深谷市深谷地区長寿会 | 11,500 |
| 深谷点訳ボランティアの会 | 12,500 | 深谷市聴覚障害福祉協会 | 4,000 |
| 福祉イベントボランティア ひまわり | 5,000 | 児童養護施設さんあい | 36,000 |
| 保育ボランティア「すくすく」 | 2,000 | 児童養護施設はなこみち | 9,300 |
| あおぞら保育園 | 10,000 | 社会福祉法人岡部福祉会福寿園 | 60,500 |
| あけぼの保育園 | 30,000 | 社会福祉法人花園公益会フラワーヴィラ | 10,000 |
| 稲荷町保育園 | 23,000 | 社会福祉法人藤沢福祉会ふじさわ苑 | 35,200 |
| 樫の実保育園 | 24,000 | 社会福祉法人邑元会あかつき | 25,000 |
| さくら保育園 | 10,000 | 社会福祉法人両官会ひびき | 27,000 |
| さくらんぼ保育園 | 30,000 | 特別養護老人ホーム飛鳥の郷 | 41,400 |
| 社会福祉法人栃の木会 豊里保育園 | 30,000 | 特別養護老人ホームかがやき | 24,000 |
| すみれ保育園 | 22,000 | 特別養護老人ホーム清風苑 | 34,000 |
| 仙元山保育園 | 18,000 | 特別養護老人ホームむさし愛光園 | 53,500 |
| 東光保育園 | 26,000 | 養護盲老人ホームひとみ園 | 38,000 |
| 栃の木保育園 | 14,600 | 老人保健施設 FOMA・なごみ | 9,000 |
| 花園保育園 | 21,500 | 老人保健施設はなみずき | 41,000 |
| 花園第2こども園 | 31,000 | ウッドワーク川本 | 9,000 |
| 深谷保育園 | 13,000 | 春日園 | 21,500 |
| 深谷上柴保育園 | 11,000 | 埼玉朝日園 | 25,000 |
| 深谷西保育園 | 11,000 | 埼玉県社会福祉事業団皆光園 | 33,000 |
| 深谷藤沢保育園 | 11,000 | 埼玉県社会福祉事業団花園 | 25,000 |
| 桃園保育園 | 17,000 | しくね育成園 | 56,508 |
| 桃園第2ナーサリースクール | 16,000 | 社会福祉法人幸仁会川本園 | 7,000 |
| 桃園第3保育園 | 6,000 | 社会福祉法人昴ワークショップチボリ | 18,000 |
| 深谷小学校 | 21,000 | 社会福祉法人若あゆ会 | 32,300 |
| 深谷西小学校 | 26,000 | 春陽の里 | 10,300 |
| 桜ヶ丘小学校 | 18,000 | 第二春日園 | 11,500 |
| 上柴東小学校 | 15,600 | 深谷たんぼぼ | 20,500 |
| 上柴西小学校 | 10,000 | ジョブサポート はぶたえ | 1,500 |
| 幡羅小学校 | 7,000 | ケアホーム 柿の木 | 10,000 |
| 常盤小学校 | 24,000 | ケアホーム ハーモニー | 4,000 |
| 八基小学校 | 12,500 | グループホーム東方 | 3,000 |
| 大寄小学校 | 10,000 | グループホーム若あゆ | 11,300 |
| 岡部小学校 | 14,000 | 地域活動支援センターそれいゆ | 4,000 |
| 岡部西小学校 | 11,500 | NPO 法人埼玉ケアサポート・上柴桑の木 | 8,800 |
| 本郷小学校 | 9,000 | NPO 法人風林企画 | 6,000 |
| 川本南小学校 | 8,500 | NPO 法人みんなのいえ | 10,000 |
| 藤沢中学校 | 6,000 | 一市民 | 6,170 |
| 深谷警察署 | 1,690 | 深谷市役所 | 672,411 |
| 埼玉県大里農林振興センター農村整備部 | 11,100 | 深谷市社会福祉協議会 | 58,537 |

V 法人募金

343,000

| 名称（順不同・敬称略） | 募金額（円） | 名称（順不同・敬称略） | 募金額（円） |
|-------------------|--------|--------------------|--------|
| KYB 労働組合さがみ支部 | 20,000 | 秩父コンクリート工業株式会社 | 10,000 |
| 赤城乳業株式会社 | 20,000 | 東京化成工業株式会社深谷工場 | 10,000 |
| 株式会社新井機械製作所 | 10,000 | 東京ワックス株式会社 | 10,000 |
| 石川建設株式会社埼玉北支店 | 10,000 | 東洋印刷株式会社 | 10,000 |
| 株式会社エフジーケー | 30,000 | 長谷川香料株式会社深谷工場 | 15,000 |
| 株式会社オリケイ | 10,000 | 株式会社深谷上柴ショッピングセンター | 20,000 |
| 有限会社ケアサービス・フォーレスト | 10,000 | 深谷金融団 | 20,000 |
| 埼玉ガス株式会社 | 10,000 | 株式会社深谷並木青果市場 | 3,000 |
| 三晃金属工業株式会社深谷製作所 | 10,000 | 株式会社 UACJ 深谷製造所 | 10,000 |
| 昭和電機株式会社 | 10,000 | 古郡建設株式会社 | 20,000 |
| 株式会社鈴木工務所 | 10,000 | 株式会社丸徳商会 | 10,000 |
| ダイニック株式会社埼玉工場 | 10,000 | 社会福祉法人恩美寿苑岡部ビーラ | 10,000 |
| 太平洋エンジニアリング株式会社 | 10,000 | 第二さくら保育園 | 15,000 |
| 株式会社たべい | 10,000 | | |

深谷市社会福祉協議会

嘱託職員・パート職員募集

お問い合わせ ☎048(573)6563

嘱託 保健師・看護師

- 内容** 社会福祉協議会業務
- 資格** 保健師又は地域ケア、地域保健等に関する経験のある看護師
- 給与** 月額 220,000円 賞与あり
- 勤務時間** 月～金曜日 8:30～17:15
- 勤務地** 深谷市社会福祉協議会

嘱託 介護支援専門員

- 内容** ケアマネ業務
- 資格** 介護支援専門員
- 給与** 月額 210,000円 賞与あり
- 勤務時間** 月～金曜日 8:30～17:15
- 勤務地** 深谷事業所

嘱託 訪問介護 サービス提供責任者

- 内容** サービス提供責任者
- 資格** 介護福祉士、実務者研修修了者
- 給与** 月額 210,000円 賞与あり
- 勤務時間** 月～金曜日 8:30～17:15
- 勤務地** 花園事業所

パート 訪問介護員（登録ヘルパー）

- 内容** 訪問介護
- 資格** 介護福祉士、初心者研修修了者
- 給与** 身体介護 時給 1,300円～生活介護 時給 1,100円～ ※土日祝日割増、活動手当等あり
- 勤務時間** 月～金曜日 8:00～18:00 の間で応相談
- 勤務地** 深谷事業所 または花園事業所

みんな集まれ～！ ふれあい・いきいきサロン

みんな仲よく上原
◇いきいきサロン

地区内の高齢者と自治会と年に4回～5回ふれあい・いきいきサロンを開催しています。

今、地域の方々とお茶飲みなどしなくなり、家庭で1人という人が増加している現状であり、年に何回かは、ご近所さんと会い近況など話せる機会となっています。



舞踊を一緒に踊ってみたり、体操をしたり、音楽も楽しんだり（めざせ100才と元気に過ごす）しています。

どなたでも参加していただくとよい機会あるごとに声かけをしています。



ふれあい・いきいきサロンとは、地域住民の誰もが参加できる交流の場です。サロンに関するお問い合わせは、社会福祉協議会までご連絡ください。

社会福祉協議会へのご相談・お問合せ

- 福祉全般に関するご相談・・・573-6563 FAX 573-0806
- 障害者の就労に関するご相談・・・573-6561
- 成年後見制度に関するご相談・・・〃
- 手話に関するご相談・・・〃
- 介護に関するご相談・・・〈地域包括支援センター〉573-6869
- 介護に関するご相談・・・〈介護深谷事業所〉573-6378
- 介護に関するご相談・・・〈介護花園事業所〉584-1205

■窓口の営業時間

午前8時30分～午後5時15分（土日、祝日を除く）お気軽にご相談ください。

編集発行 社会福祉法人 深谷市社会福祉協議会

深谷市本住町12番8号 深谷市ボランティア交流センター内
TEL:573-6563 FAX:573-0806
E-mail: shakyo@bb.knet.ne.jp https://www.fukaya-shakyo.com/
「ふかや市社協だより」は点字版とCD版も発行しています。
送付を希望される方はご連絡ください。

「ふかや市社協だより」は共同募金の配分を受け発行しています。