

深谷市

# 社協だより

3

Mar.2021  
No.75



## フード

## ドライブ&パントリー



～食品寄付のお願い&食料品配布します～

フードドライブ&パントリーとは？

市民の皆様や企業・団体などから提供いただいた食品等を集め、生活に困窮した方々へ無料で配布します。



### フードドライブ

日 時

令和3年3月1日(月)～  
令和3年3月18日(木)  
9時～20時(土日含む)

受付場所

深谷市社会福祉協議会

### フードパントリー配布日

令和3年3月21日(日)10時～12時

in 深谷市社会福祉協議会 駐車場

※事前予約の上、ドライブスルー方式でお渡し

詳細は  
P5へ





# 地区社協の活動報告

## 上柴地区

### 秋の上柴ウォーキング

上柴地区では、地域のコミュニティの場として、また、健康増進のため、上柴地区社会福祉協議会及び上柴公民館の共催による、ふれあいハイキングを年2回（春秋）行っていますが、今年度は新型コロナウイルス感染症の感染拡大防止のため中止となりました。

代わりに11月11日（水）、コ

ロナ対策を講じながら上柴地区ウォーキングを開催しました。天候にも恵まれ、参加者10名と共に1時間ほどのコースを歩きました。身近にあつても意外に普段歩かない道は、新鮮に目に映りました。皆さんも、ぜひ歩いてみてはいかがでしょうか？



トトロの木



上柴中央公園で記念撮影

## 豊里地区

### 「社会福祉研修会」の開催 「いきいきサロン」の紹介

互いに支え合う地域社会をつくるため、社会福祉研修会では、地域の特性に応じた見守り活動について学び、地域支えあいマップの作成等を実施しました。

豊里地区社会福祉協議会は、「ふれあいいきいきサロン」を普及・支援をしています。

各地区のサロンは、民生・児童委員や自治会長、そしてボランティアの皆さんにより運営されています。

中新戒自治会では、8月に、民生委員主催、子供会・老人会協賛

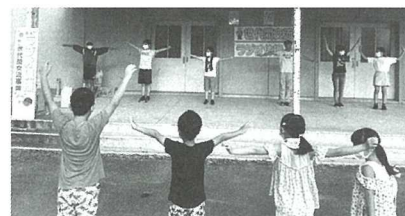

で「いきいきサロン 世代間交流朝のラジオ体操」を実施しました。新型コロナウイルス対策のため、屋外で間隔を空けて行いました。子どもから高齢者までたくさんの方々が参加しました。

サロンを運営される皆さんの、温かなおもてなしや心配りからなるふれあいは、世代間交流の目的を果たすだけでなく、地域福祉の活性化につながるものと考えております。

これからも、各地区のサロン運営を促し、地域福祉の推進を図ってまいります。

## 花 園 地 区

### ブルーベリー 摘み取り体験会

7月27日に開催することができました。

昨年から続いている感染症流行に伴い相次いで様々な事業を中止にせざるを得なくなりました。その中でも毎年3月に行われている障害者と保育園児の交流事業『ひなまつりコンサート』も昨年交流会ができず悲しい思いをしました。

しかし、この交流会に参加いただいている埼玉県社会福祉事業団花園から「ブルーベリーを栽培しているので、摘み取り体験を行いませんか？」とお声がけいただきました。花園保育園・花園第二こども園にもご理解・ご協力をいただき感染症対策・熱中症対策を講じた上で、安全に留意しながら

当日は密を避けるために保育園児の人数を分けて、手指消毒を徹底しました。園児たちは広い畑で思い思いに摘み取り体験を行い、限られた時間の中ではありましたがたくさん笑顔が溢れていました。

花園地区社会福祉協議会では、住民の方が住みやすいまちづくりを推進し、今後も感染症対策を取りながら出来る限りのことを行っていきたいと思えます。

大変な時代ですが、希望をもつてみんなで楽しく乗り越えていきましよう。



## STOP! オレオレ詐欺 ～詐欺手口を紹介します～

### ◎ケース1 突然、警察官から 電話がかかってきた…

自宅の固定電話に警察官を名乗る者から「詐欺事件があり捜査しています」「あなたの口座から10万円が引き出されているため、キャッシュカードを確認に伺います」等と電話があった。

そのため、キャッシュカードを用意して自宅で待っていたところ、警察官を名乗る者が自宅を訪れた。

その者は、封筒を取り出し、キャッシュカードを封筒の中に入れて「印鑑を押してください」と言ったため、印鑑を取りに行き、指示どおり、印鑑で封筒に封印をし、キャッシュカード入りの封筒を自宅で保管した。

⇒封印をした封筒の中身を確認したところ、キャッシュカードが入っておらず、盗まれてしまった



### ◎ケース2 突然、市役所から 電話がかかってきた…

自宅の固定電話に市役所職員を名乗る者から「医療費の還付に関する手続きが未了となっています」「至急手続きが必要です」等の電話のあと、金融機関職員を名乗る者から「キャッシュカードが古くなっていますので使用できなくなっています」「更新手続きが必要ですので、古くなったキャッシュカードを受け取るため、職員が自宅に伺います」等と電話があった。

そのため、キャッシュカードを用意して自宅で待っていたところ、金融機関職員を名乗る者が自宅を訪れたため、キャッシュカードを渡した。  
⇒キャッシュカードから現金をおろされてしまった。



### 防犯ポイント

- ・警察官から「口座が被害に遭っている」「キャッシュカードを確認します」との電話は、詐欺を疑い、一旦電話を切り、最寄りの警察署の代表電話にかけ、確認してください。
- ・市役所職員から、還付に関するお知らせがあった場合は、詐欺を疑い、一旦電話を切り、市役所の代表電話にかけ、確認してください。
- ・金融機関職員が、キャッシュカードを自宅まで取りに行くことはありませんので、そのような電話があった場合は、一旦電話を切り、すぐに警察に連絡してください。
- ・暗証番号を聞くことは絶対にありません。他人に暗証番号は決して教えないでください。

# 社協会員にご加入ありがとうございました

本会は、地域に密着した福祉を推進するため、さまざまな福祉活動実施しています。

その自主財源の確保を図るため、自治会の皆様にご協力いただき、たくさんの方々にご加入していただきました。

皆様のご理解とご協力により、**12,459,300円**の会費をいただきました。会費は、本会の貴重な財源として、各種事業に充てさせていただきます。

## 会員会費納入状況一覧

令和3年1月31日現在

地区名	普通会員			特別会員			普通・特別会員の合計	
	会員数	口数	会費額	会員数	口数	会費額	会員数	会費額
深谷地区	3,542	3,851	1,155,300	182	189	189,000	3,724	1,344,300
藤沢地区	2,621	2,753	825,900	41	41	41,000	2,662	866,900
幡羅地区	4,254	4,480	1,344,000	63	64	64,000	4,317	1,408,000
明戸地区	1,258	1,258	377,400	30	31	31,000	1,288	408,400
大寄地区	871	1,296	388,800	8	8	8,000	879	396,800
八基地区	942	1,021	306,300	28	28	28,000	970	334,300
豊里地区	1,063	1,457	437,100	35	37	37,000	1,098	474,100
上柴地区	3,705	4,170	1,251,000	33	37	37,000	3,738	1,288,000
南地区	3,275	3,342	1,002,600	44	46	46,000	3,319	1,048,600
岡部地区	3,926	3,950	1,185,000	55	63	63,000	3,981	1,248,000
川本地区	3,364	3,364	1,009,200	43	78	78,000	3,407	1,087,200
花園地区	3,744	3,759	1,127,700	24	24	24,000	3,768	1,151,700
合計	32,565	34,701	10,410,300	586	646	646,000	33,151	11,056,300

【法人会員】 会員数：189社 口数：208口 会費：1,040,000円

【団体会員】 会員数：93団体 口数：121口 会費：363,000円

## あたたかい善意の寄付金

# ありがとうございました

(令和3年1月1日～令和3年1月31日)

当協議会に寄付金が寄せられました。

これらの寄付金は深谷市社協が行っている各種事業に活用させていただきます。

(敬称略)

氏名	寄付金額
警友ふかや史跡巡り・ハイキングの会	282円
一市民	20,000円
畠山上郷歩こう会	3,010円
吉澤 正則	24,000円
一市民	5,000円



今月末で新規受付が終了します

## 新型コロナウイルスの影響による 一時的な生活費の貸付について(特例貸付)



各都道府県社会福祉協議会では、新型コロナウイルス感染症の影響を受け、収入の減少や失業等により生活に困窮し日常生活の維持が困難となっている世帯に対して、特例貸付を実施しておりますが、令和3年3月31日で新規受付が終了します。申請をお考えの方は、お早めにご相談ください。

### ● 主に休業された方向け(緊急小口資金)

- **対象者** 新型コロナウイルスの影響を受け、休業等により収入の減少があり、緊急かつ一時的な生計維持のための貸付を必要とする世帯
- **貸付上限額** 20万円以内 ■ **据置期間** 1年以内 ■ **償還期限** 2年以内
- **貸付利息・保証人** 無利息・不要 ■ **申込先** 深谷市社会福祉協議会

### ● 主に失業された方等向け(総合支援資金)

- **対象者** 新型コロナウイルスの影響を受け、収入の減少や失業等により生活に困窮し、日常生活の維持が困難となっている世帯  
※新型コロナウイルスの影響で収入の減少があれば、失業状態になくても、対象となります。
- **貸付上限額** 2人以上世帯：月20万円以内、単身世帯：月15万円以内
- **貸付期間**：原則3月以内 ■ **据置期間** 1年以内 ■ **償還期限** 10年以内
- **貸付利息・保証人** 無利息・不要 ■ **申込先** 深谷市社会福祉協議会

詳しくは、深谷市社会福祉協議会(電話:048-573-6563)にお電話ください。  
感染拡大防止の為、原則電話・郵送での対応とさせていただきます。予めご了承ください。  
※償還時において、なお所得の減少が続く住民税非課税世帯の償還を免除することができるとしています。

## お知らせひろば

### 手話通訳 派遣事務所から

#### ■ 電話リレーサービス

聴こえない人は電話を使った日常生活のコミュニケーションや行政手続き、職場におけるやり取り、緊急時の速やかな救助の要請などができず、自立した日常生活及び社会生活を送る上で支障が生じている状況があります。そこで、聴こえない人たちの電話利用の円滑化のため、公共インフラとして電話リレーサービスの適正かつ確実な提供を確保するために「聴覚障害者等による電話の利用の円滑化に関する法律」が成立し、令和2年12月1日に施行されました。そして公共インフラとして適正かつ確実に提供できる者を、総務大臣が「電話リレーサービス提供機関」として指定することとなっています。(総務省HPより引用)

聴こえない人  
(手話・文字チャット)

電話リレーサービス提供  
機関(通訳オペレーター)

一般の電話  
例:警察・消防など



【電話】



【リレー】

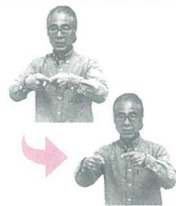

【サービス】

令和3年度の手話講座の募集は、深谷市「広報ふかや」4月号に掲載されます。ご不明な点がございましたら社協(支援係)までお問い合わせください。

深谷市  
イメージキャラクター  
ふっかちゃん



### フードドライブ&パントリー ～食品寄付のお願い&食料品配布～

市民の皆様や企業・団体などから提供いただいた食品等を集め、生活に困窮した方々へ無料で配布します。

#### 寄付をしてくださる方へ

未開封(内装が破損していない)かつ賞味期限内で常温保存可能なものをお願いします。

穀類(白米、玄米、アルファ米、小麦粉)、缶詰(肉、魚、果物)、インスタント・レトルト食品(カレールー、カップ麺)、お菓子(チョコレート、クッキー、せんべい)、調味料(食用油、砂糖、塩、みりん、料理酒)、乾物(そうめん、パスタ、海藻)、野菜、飲料(ジュース、お茶、水) ※アルコール類は受け付けておりません。

日時 令和3年3月1日(月)～  
令和3年3月18日(木)  
9時～20時(土日含む)

受付場所 深谷市社会福祉協議会



#### 食品配布を希望される方へ

生活が困窮し、食料品配布を希望される方は、LINEまたはお電話でお申込みください。

配布日 令和3年3月21日(日) 10時～12時

配布場所 深谷市社会福祉協議会 駐車場

#### 申込み方法

深谷市社会福祉協議会

電話 048-573-6563

LINE ID検索【@251bokou】または  
QRコード



## 令和2年度 地域歳末たすけあい募金 結果報告

(令和3年1月29日現在)

(単位:円)

I 戸別募金						3,774,640 円
深谷地区	藤沢地区	幡羅地区	明戸地区	大寄地区	八基地区	
511,200	267,000	495,000	128,500	87,500	105,900	
豊里地区	上柴地区	南地区	岡部地区	川本地区	花園地区	
118,800	453,600	322,700	510,600	376,740	397,100	

II 街頭募集(公共機関等に募金箱を設置し寄付をいただいたもの)		33,227 円
深谷市役所 総合案内		21,539
深谷市社会福祉協議会 本所窓口		11,688

III 篤志募金(企業やその従業員、学校、各種団体、一般市民等から寄付をいただいたもの)				1,823,773 円
名称(順不同・敬称略)	募金額(円)	名称(順不同・敬称略)	募金額(円)	
深谷地区民生委員・児童委員協議会	16,500	さわやか深谷健康を考える会	5,000	
藤沢地区民生委員・児童委員協議会	7,500	青春60ダンスパーティーの会	5,000	
幡羅地区民生委員・児童委員協議会	13,500	深谷・上柴フォークダンスサークルぐれーぷばいん	16,640	
明戸・大寄地区民生委員・児童委員協議会	9,000	深谷市聴覚障害福祉協会	10,000	
豊里地区民生委員・児童委員協議会	10,000	深谷市民謡民舞連合会	10,000	
上柴地区民生委員・児童委員協議会	20,000	永光寺檀徒一同	20,000	
南地区民生委員・児童委員協議会	14,000	圓能寺檀徒一同	46,000	
岡部地区民生委員・児童委員協議会	20,000	吉祥寺檀徒有志一同	70,000	
川本地区民生委員・児童委員協議会	13,500	宝泉寺茶道会	5,000	
花園地区民生委員・児童委員協議会	15,500	瑠璃光寺檀徒一同	120,000	
深谷市赤十字奉仕団	23,000	深谷神の教会	5,000	
深谷市老人クラブ連合会 深谷地区	23,000	一般社団法人 深谷寄居医師会	20,000	
深谷市老人クラブ連合会 藤沢地区	11,000	医療法人社団かんな会	10,000	
深谷市老人クラブ連合会 幡羅地区	7,000	大屋印刷株式会社	10,000	
深谷市老人クラブ連合会 明戸地区	7,000	岡部地区自動車整備組合岡整会	10,000	
深谷市老人クラブ連合会 上柴地区	6,000	皆成病院	2,218	
深谷市老人クラブ連合会 南地区	11,000	株式会社たべい	10,000	
深谷市老人クラブ連合会 岡部地区	10,000	株式会社テラダ	71,981	
深谷市老人クラブ連合会 川本地区	10,000	株式会社マツカン・ホールディングス	20,000	
あけぼの保育園	10,000	公益財団法人 深谷市地域振興財団	9,300	
榎の実保育園	23,000	公益社財団法人 深谷市シルバー人材センター	3,680	
つばき保育園	10,000	埼玉朝日園	9,670	
東つばき保育園	10,000	埼玉県自動車整備振興会深谷支部	50,000	
東光保育園	14,000	自動車整備業有志の会	5,000	
社会福祉法人柘の木福祉会 豊里こども園	5,000	社会福祉法人花園公益会フラワーヴィラ	10,000	
桃園保育園	18,000	昭和40年本郷小学校卒業生辰巳会	5,000	
ふきのとう保育園	10,000	たつみ印刷株式会社	10,000	
ガイドヘルプ「あいハート」	4,000	たつみ印刷株式会社 社員一同	11,032	
彩の国いなほ会	5,000	電気管理埼玉北有限責任事業組合	10,000	
点訳むらさきの会	3,000	深整会	30,000	
深谷音訳・朗読ボランティア はなみずき	5,000	深谷菓子商工組合	10,000	
深谷手話サークルねぎの会	10,000	深谷商工会議所職員会	10,000	
深谷点訳ボランティアの会	5,000	ふかや創業会	5,000	
川本朗読クラブひまわり	5,600	深谷地域労働者福祉協議会	26,461	
ホームヘルパーふれあいネット	3,000	深谷東ロータリークラブ	30,000	
ガールスカウト埼玉県第58団	3,000	深谷ライオンズクラブ	20,000	
熊谷友の会	5,000	深谷ロータリークラブ	10,000	

名称 (順不同・敬称略)	募金額 (円)	名称 (順不同・敬称略)	募金額 (円)
古郡建設株式会社	50,000	柴田 辰美	80,319
マツザキ酒店	20,000	竹内 一夫	10,000
松島自動車株式会社	10,000	長尾 照夫	3,762
ミツワ交通株式会社	10,000	中西 廣	30,000
夢と希望の新深谷支部発起人会	5,000	吉澤 正則	10,000
若あゆ作業所	1,800	匿名希望 3件	45,000
深谷警察署	10,000	深谷市役所職員一同	377,844
岡田 章	20,000	深谷市社会福祉協議会職員一同	11,966

### 物 品

株式会社 渋沢 クリスマスケーキ 25 箱

※株式会社 渋沢 様のご好意により、社会福祉協議会を通じて市内の福祉施設に配布させていただきました。

深谷市では、令和2年12月1日～12月31日までの1ヶ月間を、地域歳末たすけあい募金運動の強化期間として募金運動を行い、深谷市においては、**総額:5,631,640円**の募金が寄せられました。

皆様のご協力に対して、厚く御礼申し上げます。

皆様の善意により集まった募金は、深谷市において、次の福祉サービス事業等に役立てられます。

- ① 社会福祉協議会に届けのある65歳以上のひとり暮らし高齢者への小・中学生が書いた年賀状を送付する事業
- ② 障害者文化作品展の出展作品をカレンダーにして配布する事業
- ③ ひとり親家庭の親子や障害者親子を映画に招待する事業
- ④ 社会福祉大会事業
- ⑤ 障害者親子バスハイク事業
- ⑥ 訪問理美容サービス事業
- ⑦ 寝具洗濯乾燥消毒サービス事業
- ⑧ 社会福祉協議会に届けのある65歳以上のひとり暮らし高齢者への安否確認を目的とした清涼飲料水等を宅配する事業
- ⑨ 啓発事業 (広報紙:社協だよりの発行)
- ⑩ ふれあい・いきいきサロン事業

※ 新型コロナウイルス感染拡大防止を考慮し、事業を中止または縮小して実施しています。

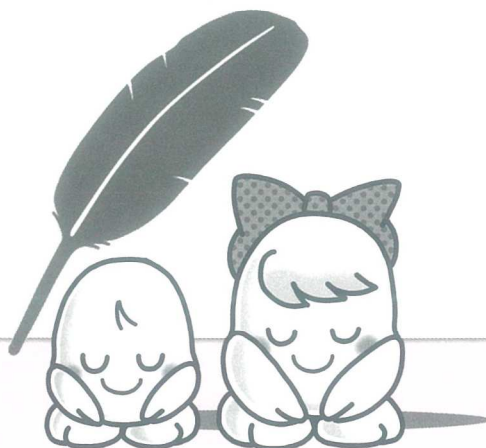

## 嘱託職員募集



### 訪問介護員(登録ヘルパー)

資格	介護福祉士、ヘルパー2級、初任者研修修了者など
給与	身体介護:時給1,450円～ 生活援助:時給1,170円～ ※土日祝日割増、活動手当等あり
勤務時間	月～金曜日 8時00分～18時00分の間で応相談
勤務地	花園事業所

### ケアマネジャー(常勤)

未経験でも安心して働ける定着率の高い職場です。

資格	介護支援専門員
給与	月給 210,000円
勤務時間	8時30分～17時15分
休日	土・日・祝、年末年始
待遇	賞与年2回 各種保険加入、交通費支給
勤務地	花園事業所



問い合わせ 深谷市社会福祉協議会 花園事業所 Tel 048-584-1205

## みんな集まれ~!

### ふれあい・いきいきサロン

#### 上柴町東7丁目 ふれあい・いきいきサロン

上柴東7丁目サロンです。

今年度はコロナの影響で毎月開催していましたが、少ない開催になってしまいました。今回の写真は2019年12月に行いました、煮ぼうとう作りの集まりの様子です。ベテランの方から子供達が麵の打ち方から指導して貰い皆で賑やかに食べます。野菜は皆さんから提供して頂いた物です。

早くまたこのような楽しい時間が作れることを願って居ます。

ふれあい・いきいきサロンとは、地域住民の誰もが参加できる交流の場です。サロンに関するお問い合わせは、社会福祉協議会までご連絡ください。



### 社会福祉協議会へのご相談・お問合せ

- 福祉全般に関するご相談 ..... 573-6563  
FAX 573-0806
- 障害者の就労に関するご相談 ..... 573-6561
- 成年後見制度に関するご相談 ..... //
- 手話に関するご相談 ..... //
- 介護に関するご相談 ..... 〈地域包括支援センター〉 573-6869
- 介護に関するご相談 ..... 〈介護深谷事業所〉 573-6378
- 介護に関するご相談 ..... 〈介護花園事業所〉 584-1205

#### 窓口の営業時間

午前8:30 ~ 午後5:15 (土日、祝日を除く)  
お気軽にご相談ください。

### 編集発行 社会福祉法人 深谷市社会福祉協議会

深谷市本住町12番8号 深谷市ボランティア交流センター内  
TEL:573-6563 FAX:573-0806  
E-mail:shakyo@bb.knet.ne.jp <https://www.fukaya-shakyo.com/>  
「深谷市社協だより」は点字版とCD版も発行しています。  
送付を希望される方はご連絡ください。

「深谷市社協だより」は共同募金の配分を受け発行しています。