



## 繋がりを続ける交流の輪

毎年行われている福祉の心を育む交流事業が今年で10年目を迎えました。  
福祉の心を育む交流事業では、寄付物品を通し市内の高齢者施設のお年寄り  
と子供達との交流が今も続いています。



# 地区社協の活動報告

## 豊里地区

「社会福祉研修会」の開催・「88歳・99歳の会」のかたへお祝いの品」贈呈

豊里地区社会福祉協議会では、互いに支え合う地域社会をつくり、円滑な要援護活動が実践できるように、社会福祉研修会を開催しました。新たな「深谷市ハザードマップ」の活用方法の講義と防災倉庫の見学、そして、地域の特性に応じた見守り活動についての講義を受けました。自治会、民生委員、老人会のかたが集まり、自治会毎に地域の見守り活動における連絡体制、活動計画表、地域支えあいマップの作製等を実施しました。

また、88歳・99歳のかたへ長寿のお祝いの品を贈りました。「豊里小学校4年生の児童からの手紙」を添えて「煎茶」を民生

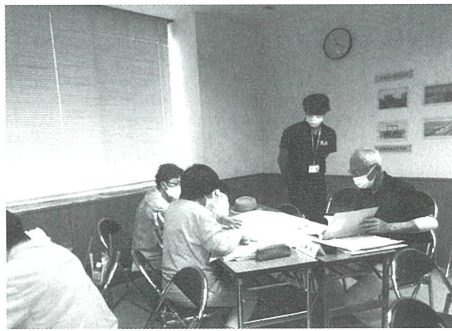

委員が届けました。多年にわたり社会につくしてきた高齢者を敬愛し、長寿をお祝いするため地域のかたの協力をいただきました。これからも住みやすいまちづくりの推進を図ってまいります。

## 明戸地区

3年ぶり 美術盆栽展を盛大に開催

明戸地区美術盆栽展が明戸地区社会福祉協議会の協力のもと、1月21日(土)・22日(日)、3年ぶりに盛大に開催されました。明戸地区の皆様から出品いただいた多くの作品、明戸保育園児・明戸小学校児童・明戸中学校生徒・明戸地区施設入居者の皆様からの多数出品のほか、郷土の偉人 渋沢栄一翁の企画特別展示コーナーを設けました。

ここ数年、コロナ禍により十分な事業が開催されなかつたこともあり、明戸地区青少年健全育成会の協力のもと、併設イベントとして「こどもひろば」を開催しました。これにより、多くの年齢層の方々に楽しんでいただく2日間となりました。美術盆栽展にご協力頂



いた自治会長をはじめとする地域の方々、「こどもひろば」の運営にご協力していただいた「明戸婦人会」や「明戸父の会」の皆様により御礼申し上げます。また、今後も地域の方々と協力し、親しみのある地域づくり、地域の方が楽しんでいただける事業を行っていきたいと思います。



# 岡部地区

## 「こども藍染め教室」を開催しました

岡部地区社会福祉協議会では、令和5年1月7日（土）にこども藍染め教室を開催しました。

講師に「武州自慢鑑藍染カフェ」の先生方を迎え、岡部公民館調理実習室を会場に6歳から小学5年生の親子や、祖母と孫、子供たち16名が参加し、多世代での交流をすることができました。

今回は、「オリジナルのトートバックを作ろう!」をテーマに自分だけのバックを作成しました。布を洗濯バサミで止めたり、ビー玉や楊枝などをゴムでぐるぐる巻きにする作業は子どもも大人も夢中になってやっていました。そして、布を藍の液体に一斉につけて染めました。藍から取り出した直後はみどり色や薄い青い色だったものが、

徐々にきれいな藍色になっていく様子を見て、みんな感激しました。

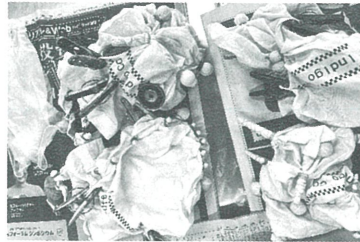

## 社協会員にご加入ありがとうございました 会員会費納入状況一覧

地区名	普通会員			特別会員			普通・特別会員の合計	
	会員数	□数	会費額	会員数	□数	会費額	会員数	会費額
深谷地区	3,753	4,045	1,213,500	174	180	180,000	3,927	1,393,500
藤沢地区	2,800	2,830	849,000	15	19	19,000	2,815	868,000
幡羅地区	4,185	4,390	1,317,000	58	58	58,000	4,243	1,375,000
明戸地区	1,254	1,254	376,200	29	31	31,000	1,283	407,200
大寄地区	870	1,102	330,600	8	8	8,000	878	338,600
八基地区	1,005	1,062	318,600	15	15	15,000	1,020	333,600
豊里地区	1,111	1,423	426,900	25	27	27,000	1,136	453,900
上柴地区	3,748	4,145	1,243,500	23	25	25,000	3,771	1,268,500
南地区	3,153	3,216	964,800	49	52	52,000	3,202	1,016,800
岡部地区	4,490	4,560	1,368,000	76	89	89,000	4,566	1,457,000
川本地区	3,340	3,341	1,002,300	42	67	67,000	3,382	1,069,300
花園地区	3,791	3,804	1,141,200	11	11	11,000	3,802	1,152,200
合計	33,500	35,172	10,551,600	525	582	582,000	34,025	11,133,600

【法人会員】 会員数：172社 □数：189□ 会費：945,000円

【団体会員】 会員数：89団体 □数：117□ 会費：351,000円







# 福祉の心を育む交流事業

社会福祉協議会では、小中学生の福祉教育を一層推進する観点から、学校、福祉施設、社会福祉協議会で連携し、福祉教育の充実・強化を目指すとともに、寄付文化の醸成や、福祉施設の社会貢献活動の促進、児童・生徒の豊かな福祉の心を育むことを目的に本事業を実施しております。

事業内容は、小中学校の児童・生徒に家庭にあるタオルや箱ティッシュ等を持

ち寄り施設へ寄付をし、施設は新刊図書を小中学校に寄贈しています。現在は市内の小中学校全校と福祉施設18施設が本事業に参加しております。

参加されている各施設・小中学校からは「子供たちが主体となり寄付物品を集める事が出来た。」という声や、「箱ティッシュに貼られている子供達からのメッセージで毎日元気づけられている」等の声が聞かれました。



## ■ 協力施設 ■

順不同・敬称略

No.	施設名
1	養護盲老人ホームひとみ園 (深谷市人見 1665-3)
2	特別養護老人ホーム ふじさわ苑 (深谷市人見 2028-3)
3	特別養護老人ホーム むさし愛光園 (深谷市大谷 241)
4	特別養護老人ホーム あかつき (深谷市藤野木 117)
5	特別養護老人ホーム 深緑苑 (深谷市江原 570)
6	特別養護老人ホーム サンライズガーデン (深谷市上手計 317-1)
7	特別養護老人ホーム かがやき (深谷市成塚 213)
8	特別養護老人ホーム 福寿園 (深谷市本郷 341-1)
9	特別養護老人ホーム エンゼルの丘 (深谷市今泉 625)

No.	施設名
10	特別養護老人ホーム 清風苑 (深谷市本田 4915-1)
11	特別養護老人ホーム 飛鳥の郷 (深谷市上原 496)
12	特別養護老人ホーム ひびき (深谷市長在家 3976)
13	特別養護老人ホーム フラワーヴィラ (深谷市小前田 2677)
14	介護老人保健施設 あねとす (深谷市人見 1975)
15	介護老人保健施設 はなみずき (深谷市柏合 1041-1)
16	介護老人保健施設 FOMA・なごみ (深谷市新戒 413-1)
17	介護療養型老人保健施設 アルメリア (深谷市人見 2031)
18	養護老人ホーム 岡部ビーラ (深谷市針ヶ谷 477)



# 令和4年度 地域歳末たすけあい募金 結果報告

(令和5年1月31日現在) (単位:円)

I 戸別募金						3,897,495円
深谷地区	藤沢地区	幡羅地区	明戸地区	大寄地区	八基地区	
528,100	284,100	522,000	128,100	90,500	105,400	
豊里地区	上柴地区	南地区	岡部地区	川本地区	花園地区	
117,200	467,000	335,000	528,915	391,080	400,100	
II 街頭募金 (公共機関等に募金箱を設置したり、道の駅等で街頭募金を実施し寄付をいただいたもの)						61,414円
深谷市役所 総合案内						12,523
深谷市社会福祉協議会 本所窓口						6,510
ボーイスカウト深谷第2団						27,698
ボーイスカウト寄居第1団						14,683
III 篤志募金 (企業やその従業員、学校、各種団体、一般市民等から寄付をいただいたもの)						1,567,546円
名称 (順不同・敬称略)	募金額 (円)	名称 (順不同・敬称略)	募金額 (円)			
深谷地区民生委員・児童委員協議会	16,500	永光寺檀徒一同	20,000			
藤沢地区民生委員・児童委員協議会	7,500	吉祥寺檀徒有志一同	70,000			
幡羅地区民生委員・児童委員協議会	13,500	宝泉寺 茶道会	5,000			
明戸・大寄地区民生委員・児童委員協議会	9,000	瑠璃光寺檀徒一同	100,000			
豊里地区民生委員・児童委員協議会	10,000	深谷神の教会	5,000			
上柴地区民生委員・児童委員協議会	20,000	深谷寄居医師会メディカルセンター	10,000			
南地区民生委員・児童委員協議会	14,000	一般社団法人 深谷寄居医師会	20,000			
岡部地区民生委員・児童委員協議会	19,500	大屋印刷株式会社	10,000			
川本地区民生委員・児童委員協議会	13,000	皆成病院	1,180			
花園地区民生委員・児童委員協議会	15,500	株式会社たべい	10,000			
深谷市赤十字奉仕団	18,000	株式会社テラダ	80,970			
深谷市老人クラブ連合会 深谷地区	23,000	K Y B労働組合 熊谷支部	20,000			
深谷市老人クラブ連合会 藤沢地区	3,000	セイフル株式会社	20,000			
深谷市老人クラブ連合会 幡羅地区	7,000	ミツワ交通株式会社	10,000			
深谷市老人クラブ連合会 明戸地区	3,000	公益財団法人 深谷市地域振興財団	11,500			
深谷市老人クラブ連合会 上柴地区	10,000	公益社団法人 深谷市シルバー人材センター	2,020			
深谷市老人クラブ連合会 南地区	10,000	埼玉県大里農林振興センター農林整備部	1,600			
深谷市老人クラブ連合会 川本地区	10,000	埼玉県自動車整備振興会深谷支部	50,000			
榎の実保育園	23,000	社会福祉法人 邑元会あかつき	12,688			
つばき保育園	10,000	社会福祉法人 花園公益会 フラワーヴィラ	30,000			
東つばき保育園	10,000	埼玉朝日園	5,000			
桃園保育園	11,600	たつみ印刷株式会社	10,000			
花園こども園・花園第二こども園	10,000	たつみ印刷株式会社 社員一同	8,952			
彩の国いなほ会	5,000	電気管理埼北有限責任事業組合	10,000			
点訳むらさきの会	3,000	深整会	30,000			
深谷音訳・朗読ボランティア はなみずき	5,000	深谷菓子商工組合	10,000			
深谷点訳ボランティアの会	5,000	深谷商工会議所職員会	10,000			
川本朗読クラブひまわり	6,600	深谷東ロータリークラブ	30,000			
ホームヘルパーふれあいネット	3,000	深谷ライオンズクラブ	20,000			
ガールスカウト埼玉県第58団	5,000	深谷ロータリークラブ	10,000			
熊谷友の会	5,000	古郡建設株式会社	20,000			
さわやか深谷健康を考える会	5,000	マツガキ酒店	20,000			
青春60 ダンスパーティーの会	6,761	みんなのいえ	4,200			
深谷・上柴フォークダンスサークルぐれーぶばいん	16,825	未来サポートかがやき教室	3,200			
深谷市民謡民舞連合会	10,000					



名称(順不同・敬称略)	募金額(円)	名称(順不同・敬称略)	募金額(円)
柴田 辰美	53,985	匿名希望 3件	95,139
竹内 一夫	10,000	深谷市役所職員一同	329,285
岡田 章	20,000	深谷市社会福祉協議会職員一同	14,541

物 品

株式会社 渋沢 クリスマスケーキ 30箱

※ 株式会社 渋沢 様のご好意により、社会福祉協議会を通じて市内の福祉施設に配布させていただきました。

深谷市では、令和4年12月1日～12月31日までの1ヶ月間を、地域歳末たすけあい募金運動の強化期間として募金運動を行い、深谷市においては、**総額:5,526,455円**の募金が寄せられました。

皆様のご協力に対して、厚く御礼申し上げます。

皆様の善意により集まった募金は、深谷市において、次の福祉サービス事業等に役立てられます。

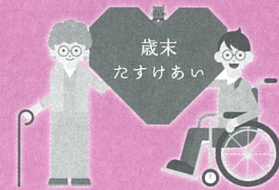

- ①社会福祉協議会に届けのある65歳以上のひとり暮らし高齢者への小・中学生が書いた年賀状を送付する事業
- ②障害者文化作品展の出展作品をカレンダーにして配布する事業
- ③社会福祉大会事業
- ④障害児親子バスハイク事業
- ⑤訪問理美容サービス事業
- ⑥寝具洗濯乾燥消毒サービス事業
- ⑦社会福祉協議会に届けのある65歳以上のひとり暮らし高齢者への安否確認を目的とした清涼飲料水等を宅配する事業
- ⑧啓発事業(広報紙:社協だよりの発行)
- ⑨ふれあい・いきいきサロン事業

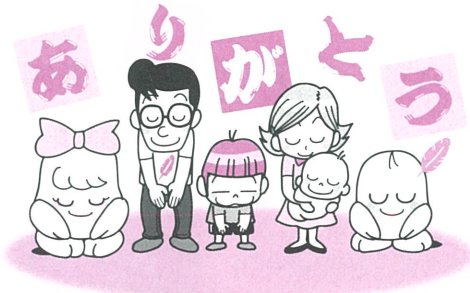

## 学校支援ボランティア養成講座

**内 容** ノーマライゼーションの理念に基づく教育の推進における「支援籍学習」を支えるボランティアの育成、障害のある児童生徒への理解を深める啓発事業を行い、障害の有無にかかわらず、すべての子どもが共に学べる地域づくりを目指す。



**対 象** 深谷市・熊谷市・寄居町在住在勤の方  
**定 員** 30名(先着順)  
**会 場** 埼玉県立深谷はばたき特別支援学校  
**費 用** 無料  
**申込み** 4月24日(月)～定員になり次第終了  
 電話で深谷市社会福祉協議会  
 (TEL 573-6563)へ

日 時	内 容
6月12日(月) ※10時・11時・13時で実施	校内見学
6月19日(月)～8月31日(木)	・オンデマンド形式動画視聴 ・学校概要説明 ・講義「共生社会について」「障害の理解について」「ボランティアとしての心構え」他
6月20日(火)・6月27日(火) 7月4日(火)・7月11日(火) ※半日を2日間で実施 ※詳細はHPをご覧ください。	・体験をするにあたっての説明 ・介助ボランティア体験



# 深谷市社会福祉協議会 職員募集

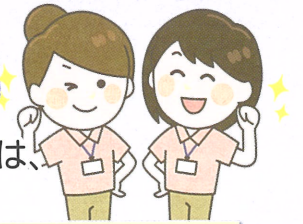

## 正職員

一般職（締切：令和5年3月15日まで）

若干名・平成2年4月2日以降に生まれた方、社会福祉士または社会福祉主事を有する方。

深谷市社会福祉協議会では、職員を募集しています。

## 嘱託職員（常勤・非常勤）

一般職

資格要件特にはありません。

介護支援専門員

介護支援専門員。

サービス提供責任者

介護福祉士または実務研修終了者

訪問介護員（登録ヘルパー）

介護福祉士、実務者研修、初任者研修  
終了者、ヘルパー1級・2級。

問い合わせ先 ▶ 深谷市社会福祉協議会 電話：048-573-6563

# 本住町 ふれあい・いきいき サロン

本住町いきいきサロンは、平成28年4月に立ち上げ現在に至っております。

運営の概要は本誌の平成30年12月号に掲載いただきましたので、今回はその後、コロナ禍の3年間の活動について報告させていただきます。当初は、緊急事態宣言等の発出で「人と人との接触機会を7～8割削減を目指す」とされました。しかし、このことによる高齢者の“フレイル”等の弊害を憂慮し、コロナ禍での“サロン”が安心して楽しいひと時となるよう次の点に配慮し実施してきました。

### 1. 安心して参加してもらうために（マスク着用を含め）

【ハード面の整備】

- ①透明シート装着のため手製型枠作成（写真①）
- ②非接触型体温計購入

【ソフト面の整備】

- ①入室時の健康チェック
- ②換気の徹底（扇風機併用）
- ③手指消毒
- ④3密の回避（開催時間の30分短縮、開催場所の自治会館へ固定一広さに配慮）
- ⑤長テーブル、椅子の消毒 ⑥用具類の共用排除
- ⑦おしゃべりコーナー休止 ⑧歌唱休止

### 2. ゲームは手作りの内容で（年1～2回講座開催）一自前を原則

・交換プレゼント風クリスマスプレゼントの集い（'22.12）

\* 指揮者が輪の中に入り、歌に合わせて一人ひとり指をさしながら時計回りに回り、曲の終わりに指をさしていた人にプレゼントを渡す。

・埼玉県市町村めぐり双六（手製4セット）（'23.1）（写真②）



写真②

埼玉県市町村めぐり双六



写真②-2

\* 埼玉県 63 市町村をめぐる。（写真②-2）

\* 希望者への貸し出し可

### 3. ゲームは結果が公正・公平になる内容で（誰もが1位になれる内容）

- ・団体賞、個人賞設定（一人で1個以上の賞品を持ち帰るよう配慮）
- ・ゲームの例：じゃんけんリレー、変形ビンゴゲーム（各複数回実施）

### 4. サロンには多くの方が参加できるように（第3月曜日、場所の変更）

- ・市役所新庁舎の見学（'20.9）
- ・掃部寮の利用（'22.7）
- ・ハザードマップ活用講座（曜日の変更）（'22.8.20）
- ・「みんなの竹飾り」への参加（'22.7.2）（写真③）



写真③

ふれあい・いきいきサロンとは、地域住民の誰もが参加できる交流の場です。サロンに関するお問い合わせは、社会福祉協議会までご連絡ください。



## 社会福祉協議会へのご相談・お問合せ

- 福祉全般に関するご相談 ..... 573-6563
- ..... FAX 573-0806
- 障害者の就労に関するご相談 ..... 573-6561
- 成年後見制度に関するご相談 ..... //
- 手話に関するご相談 ..... //
- 介護に関するご相談 ..〈地域包括支援センター〉 573-6869
- ..... 〈介護深谷事業所〉 573-6378
- ..... 〈介護花園事業所〉 584-1205

### 窓口の営業時間

午前8時30分～午後5時15分（土日、祝日を除く）  
お気軽にご相談ください。

## 編集発行 社会福祉法人 深谷市社会福祉協議会

深谷市本住町12番8号 深谷市ボランティア交流センター内  
TEL:573-6563 FAX:573-0806  
E-mail: shakyo@bb.knet.ne.jp https://www.fukaya-shakyo.com/  
「深谷市社協だより」は点字版とCD版も発行しています。  
送付を希望される方はご連絡ください。

「深谷市社協だより」は共同募金の配分を受け発行しています。